

**Agenzia del Territorio**  
**CATASTO FABBRICATI**  
 Ufficio Provinciale di  
**Pesaro**

Dichiarazione protocollo n. \_\_\_\_\_ del \_\_\_\_\_  
 Planimetria di u.i.u. in Comune di Fano  
 Via Davide Squarcia

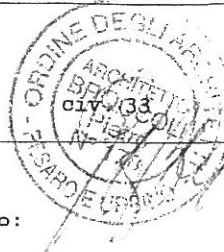

Identificativi Catastali:  
 Sezione:  
 Foglio: 36  
 Particella: 101  
 Subalterno: 10

Compilata da:  
 Broccoli Pietro  
 Iscritto all'albo:  
 Architetti  
 Prov. Pesaro N. 17

Scheda n. 1 Scala 1:200

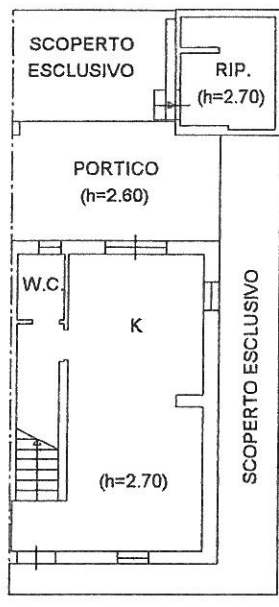

PIANO TERRA

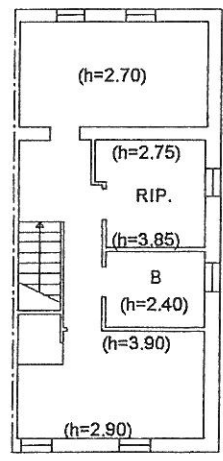

PIANO PRIMO

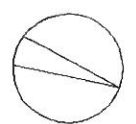

**DATI GENERALI**

**Destinazione d'uso**

- Residenziale
- Non residenziale

Classificazione D.P.R. 412/93:

E.1(1) abitazioni adibite a residenza con carattere continuativo.

**Oggetto dell'attestato**

- Intero Edificio
- Unità immobiliare
- Gruppo di unità immobiliare

Numero di unità immobiliari di cui è composto l'edificio: 1

- Nuova costruzione
- Passaggio di proprietà
- Locazione
- Ristrutturazione importante
- Riqualificazione energetica
- Altro:

**Dati identificativi**

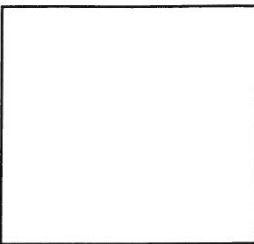

Regione: Marche  
 Comune: Fano  
 Indirizzo: VIA DAVIDE SQUARCIA, 33  
 Piano: T-1  
 Interno:  
 Coordinate GIS: 43.836634 - 13.003143

Zona Climatica: E  
 Anno di costruzione: 1950  
 Superficie utile riscaldata (m²): 92.76  
 Superficie utile raffrescata (m²): 0  
 Volume lordo riscaldato (m³): 375.21  
 Volume lordo raffrescato (m³): 0

Comune catastale	D488	Sezione	Foglio	36	Particella	101
Subalterni	da a	da a	da a	da a	da a	
Altri Subalterni	10					

**Servizi energetici presenti**

- Climatizzazione invernale
- Ventilazione meccanica
- Illuminazione
- Climatizzazione estiva
- Prod. acqua calda sanitaria
- Trasporto di persone cose

**PRESTAZIONE ENERGETICA GLOBALE E DEL FABBRICATO**

La sezione riporta l'indice di prestazione energetica globale non rinnovabile in funzione del fabbricato e dei servizi energetici presenti, nonché la prestazione energetica del fabbricato, al netto del rendimento degli impianti presenti

**Prestazione energetica del fabbricato**

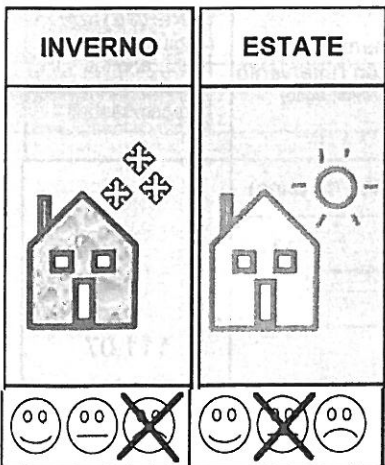

**Prestazione energetica Globale**

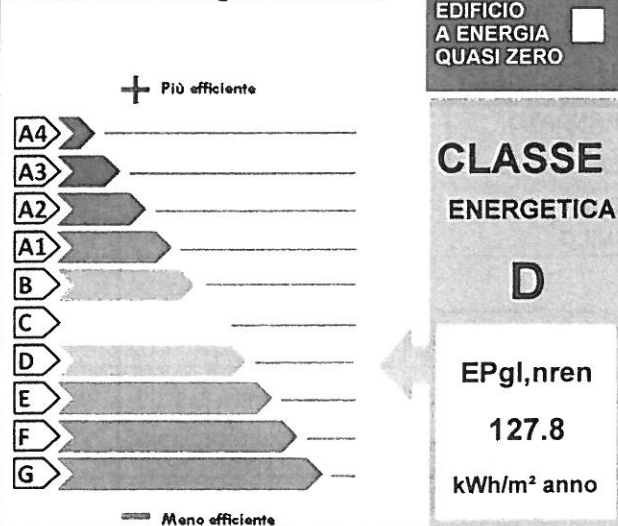

**Riferimenti**

Gli immobili simili avrebbero in media la seguente classificazione:

Se nuovi:

**B (77.18)**